

- KANALIZACJA
- INSTALACJA WODY
- WODOMIERZ
- OGRZEWANIE
- GE GRZEJNIK ELEKTRYCZNY
- GS GRZEJNIK STALOWY PŁYTOWY
- GZ GRZEJNIK STALOWY ŻEBROWY
- GL GRZEJNIK STALOWY ŁAZIENKOWY
- KANALIZACJA
- PK PIEC KAFLOWY
- KG KOCIOŁ GAZOWY
- PE PODGRZEWACZ ELEKTRYCZNY
- KG PIEC SPALINOWY
- KG PIEC GAZOWY

UWAGI:

1. Rysunek rozpatrywać łącznie z pozostałymi rysunkami oraz opisem technicznym.
2. Wymiary podano w centymetrach
3. Wymiary należy sprawdzić na miejscu budowy.

Niniejsze opracowanie dokumentacji projektowej objęte jest ochroną zgodnie z ustawą z dnia 4 lutego 1994 o prawie autorskim i prawach pokrewnych z późn. zmianami.

JEDNOSTKA PROJEKTOWA:



NAZWA INWESTYCJI:

**BUDYNEK MIESZKALNY - UL. MORSKA 15 W PUCKU
INSTALACJA GAZU WRAZ Z DODATKOWYMI PRACAMI Z BRANŻY
BUDOWLANEJ Z ZAKRESU REMONTU BUDYNKU**

ADRES OBIEKTU BUDOWLANEGO:

ul. Morska 15 w Pucku, jednostka ewidencyjna- 221103_1, Puck-M,
obręb ewidencyjny - Nr 00021, 2.1, nr działki - 116, kod pocztowy 84-100 Puck

INWESTOR: GMINA MIASTA PUCK,
ul. 1 Maja 13, 84-100 Puck

PROJEKTANT ARCHITEKTURY:	BRANŻA/SPECJALNOŚĆ:	UPRAWNIENIA:	PODPIS:
mgr inż. arch. Mariusz Sawicki	budowlana/architektura	357/PW/92	
PROJEKTANT KONSTRUKCJI:			
mgr inż. Cezary Najderek	konstrukcyjno- budowlana	WKP/0054/PWOK/07	
SPRAWDZAJĄCY:			
mgr inż. arch. Jarosław Krawczyk	budowlana/architektura	UAN-8386/64/90	
OPRACOWAŁ:			
mgr inż. arch. Jakub Konieczny	budowlana/architektura		

INWENTARYZACJA BUDOWLANA WRAZ Z INSTALACJAMI DATA: XII 2017

TYTUŁ RYSUNKU: RZUT PARTERU SKALA: 1:100 NR RYS.: 1.02

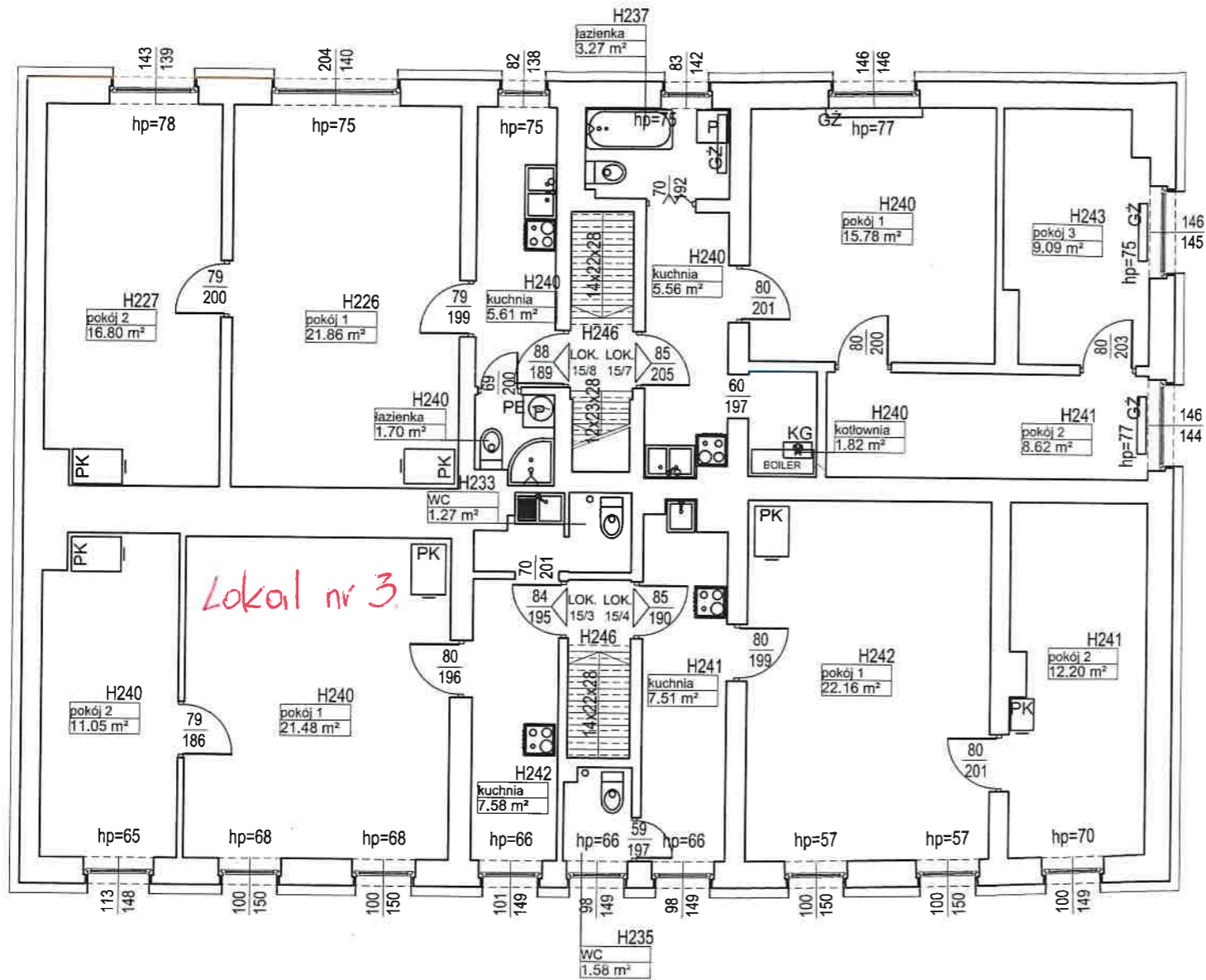

- KANALIZACJA
- INSTALACJA WODY
- WODOMIERZ
- OGRZEWANIE
- GE GRZEJNIK ELEKTRYCZNY
- GS GRZEJNIK STAŁOWY PŁYTOWY
- GZ GRZEJNIK STAŁOWY ZEBROWY
- GL GRZEJNIK STAŁOWY ŁAZIENKOWY
- KANALIZACJA
- PK PIEC KAFLOWY
- KG KOCIOŁ GAZOWY
- PE PODGRZEWACZ ELEKTRYCZNY
- KG PIEC SPALINOWY
- KG PIEC GAZOWY

UWAGI:

1. Rysunek rozpatrywać łącznie z pozostałymi rysunkami oraz opisem technicznym.
2. Wymiary podano w centymetrach
3. Wymiary należy sprawdzić na miejscu budowy.

Niniejsze opracowanie dokumentacji projektowej objęte jest ochroną zgodnie z ustawą z dnia 4 lutego 1994 o prawie autorskim i prawach pokrewnych z późn. zmianami.

JEDNOSTKA PROJEKTOWA:



NAZWA INWESTYCJI:

**BUDYNEK MIESZKALNY - UL. MORSKA 15 W PUCKU
INSTALACJA GAZU WRAZ Z DODATKOWYMI PRACAMI Z BRANŻY
BUDOWLANEJ Z ZAKRESU REMONTU BUDYNKU**

ADRES OBIEKTU BUDOWLANEGO:

ul. Morska 15 w Pucku, jednostka ewidencyjna- 221103_1, Puck-M,
obręb ewidencyjny - Nr 00021, 2.1, nr działki - 116, kod pocztowy 84-100 Puck

INWESTOR: **GMINA MIASTA PUCK,**
ul. 1 Maja 13, 84-100 Puck

PROJEKTANT ARCHITEKTURY:	BRANŻA/SPECJALNOŚĆ:	UPRAWNIENIA:	PODPIS:
mgr inż. arch. Mariusz Sawicki	budowlana/architektura	357/PW/92	
PROJEKTANT KONSTRUKCJI:			
mgr inż. Cezary Najderek	konstrukcyjno- budowlana	WKP/0054/PWOK/07	
SPRAWDZAJĄCY:			
mgr inż. arch. Jarosław Krawczyk	budowlana/architektura	UAN-8386/64/90	
OPRACOWAŁ:			
mgr inż. arch. Jakub Konieczny	budowlana/architektura		

INWENTARYZACJA BUDOWLANA WRAZ Z INSTALACJAMI

DATA: XII 2017

TYTUŁ RYSUNKU: RZUT PIĘTRA

SKALA: 1:100
NR RYS.: 1.03

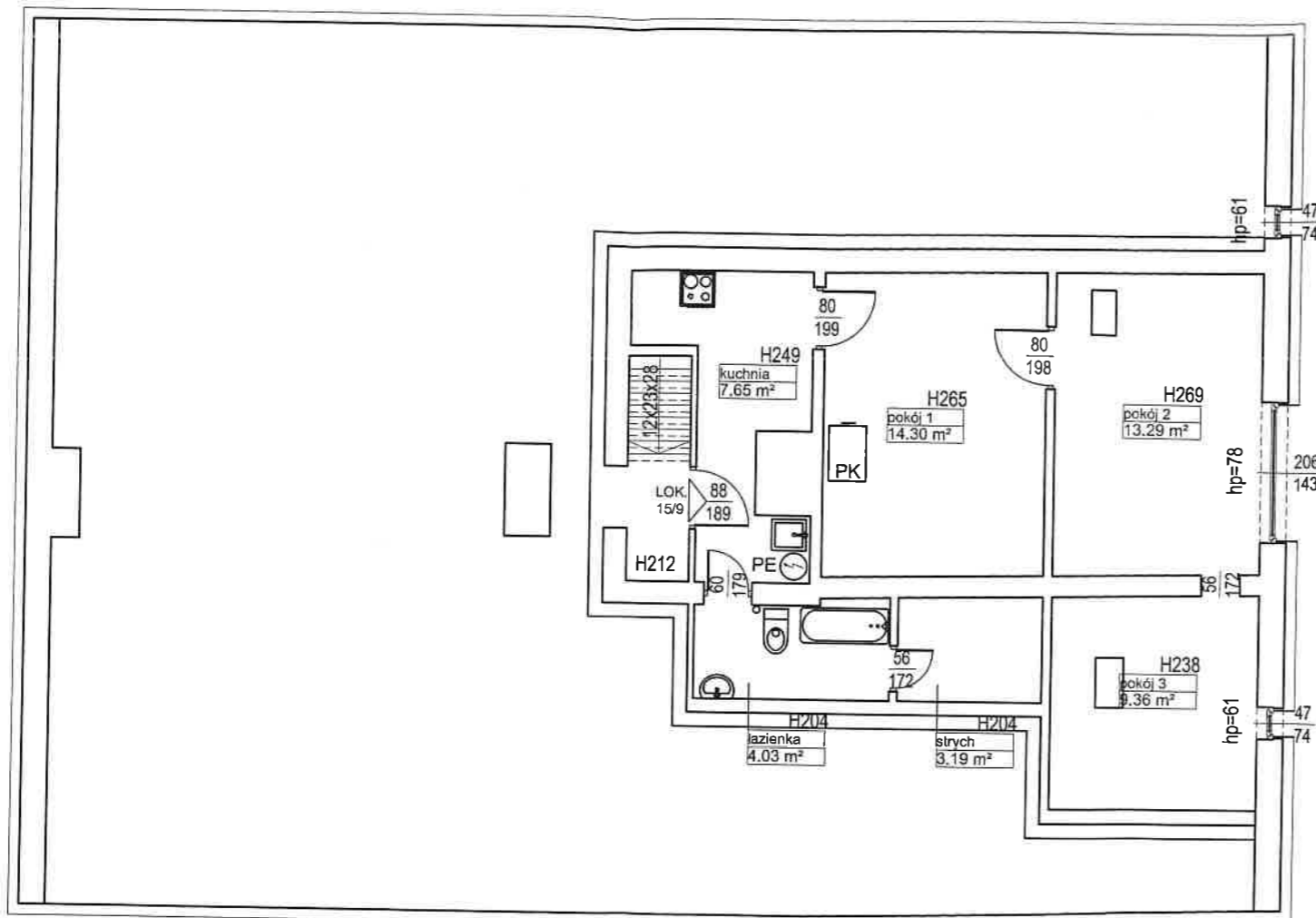

- KANALIZACJA
- INSTALACJA WODY
- WODOMIERZ
- OGRZEWANIE
- GE GRZEJNIK ELEKTRYCZNY
- GS GRZEJNIK STAŁOWY PŁYTOWY
- GZ GRZEJNIK STAŁOWY ŻEBROWY
- GL GRZEJNIK STAŁOWY ŁAZIENKOWY
- KANALIZACJA
- PK PIEC KAFLOWY
- KG KOCIOŁ GAZOWY
- PE PODGRZEWACZ ELEKTRYCZNY
- KG PIEC SPALINOWY
- KG PIEC GAZOWY

UWAGI:

1. Rysunek rozpatrywać łącznie z pozostałymi rysunkami oraz opisem technicznym.
2. Wymiary podano w centymetrach
3. Wymiary należy sprawdzić na miejscu budowy.

Niniejsze opracowanie dokumentacji projektowej objęte jest ochroną zgodnie z ustawą z dnia 4 lutego 1994 o prawie autorskim i prawach pokrewnych z późn. zmianami.

JEDNOSTKA PROJEKTOWA:



NAZWA INWESTYCJI:

**BUDYNEK MIESZKALNY - UL. MORSKA 15 W PUCKU
INSTALACJA GAZU WRAZ Z DODATKOWYMI PRACAMI Z BRANŻY
BUDOWLANEJ Z ZAKRESU REMONTU BUDYNKU**

ADRES OBIEKTU BUDOWLANEGO:

ul. Morska 15 w Pucku, jednostka ewidencyjna- 221103_1, Puck-M,
obręb ewidencyjny - Nr 00021, 2.1, nr działki - 116, kod pocztowy 84-100 Puck

INWESTOR: GMINA MIASTA PUCK,
ul. 1 Maja 13, 84-100 Puck

PROJEKTANT ARCHITEKTURY:	BRANŻA/SPECJALNOŚĆ:	UPRAWNIENIA:	PODPIS:
mgr inż. arch. Mariusz Sawicki	budowlana/architektura	357/PW/92	
PROJEKTANT KONSTRUKCJI:			
mgr inż. Cezary Najderek	konstrukcyjno- budowlana	WKP/0054/PWOK/07	
SPRAWDZAJĄCY:			
mgr inż. arch. Jarosław Krawczyk	budowlana/architektura	UAN-8386/64/90	
OPRACOWAŁ:			
mgr inż. arch. Jakub Konieczny	budowlana/architektura		

INWENTARYZACJA BUDOWLANA WRAZ Z INSTALACJAMI

DATA: XII 2017

TYTUŁ RYSUNKU: RZUT PODDASZA

SKALA: 1:100
NR RYS.: 1.04