



*HydroPlan*

**MJ HydroPlan Mariusz Jarmulewski**

projektowanie ~ nadzory ~ wykonawstwo

Mioszyno, Starowiejska 59, 84-103 Lebcz

tel. 88 0 673 395 e-mail: mjhydroplan@gmail.com

## **PROJEKT KOLORYSTYKI ELEWACJI BUDYNKU**

**zlokalizowanego w Pucku przy ul. Derdowskiego 1**

**ADRES OBIEKTU: ul. Derdowskiego 1, 84-100 Puck**

**dz. nr 29/18, obręb Puck 5**

**INWESTOR: Wspólnota Mieszkaniowa**

**ul. Derdowskiego 1, 84-100 Puck**

| <b>Autor Opracowania:</b>           | <b>podpis</b> |
|-------------------------------------|---------------|
| <b>mgr inż. Mariusz Jarmulewski</b> |               |

**Mioszyno, maj 2020**

## **S P I S   T R E Ś C I**

Opis

Zdjęcie stanu istniejącego

Rys. 1. Inwentaryzacja elewacji z opisem kolorów

Rys. 2. Koncepcja kolorystyczna elewacji

POWIATOWY KONSERWATOR ZABYTKÓW  
PUCKU  
ul. Kolejowa 7b  
tel. (58) 673-58-84

## 1. Zakres opracowania

Zakres niniejszego opracowania obejmuje projekt kolorystyki budynku mieszkalnego wielorodzinnego przy ulicy Derdowskiego 1 w Pucku, wraz z wymianą balustrad balkonowych wypełnionych szkłem mlecznym.

## 2. Stan istniejący budynku, lokalizacja

Przedmiotowy budynek zlokalizowany jest w Pucku przy ul. Derdowskiego 1, wzniesiony metodą tradycyjną, czterokondygnacyjny, podpiwniczony.

## 3. Proponowane rozwiązania

- Tynki zewnętrzne

Kolorystyka ścian budynku zostanie osiągnięta poprzez wykonanie farby silikatowo-silikonowej barwionej na istniejącej wyprawie. Kolory przyjęto wg wzornika kolorów Baumit (szczegóły na rys. elewacji).

### UWAGA:

Wszystkie kolory należy zweryfikować w naturze przed złożeniem zamówienia, po nałożeniu na fragment elewacji i uzyskania pozytywnej akceptacji. Natomiast w przypadku wykorzystania palety barw innych firm należy dobrać zbliżone barwy i dokonać konsultacji z projektantem.

Wykorzystane kolory:

1 – BAUMIT 892

2 – BAUMIT 895

3 – BAUMIT 897



POWIATOWY KONSERWATOR ZABYTKÓW  
w PUCKU  
84-100 PUCK, ul. Kolejowa 73  
tel. (58) 673-58-84





# ELEWACJA FRONTOWA

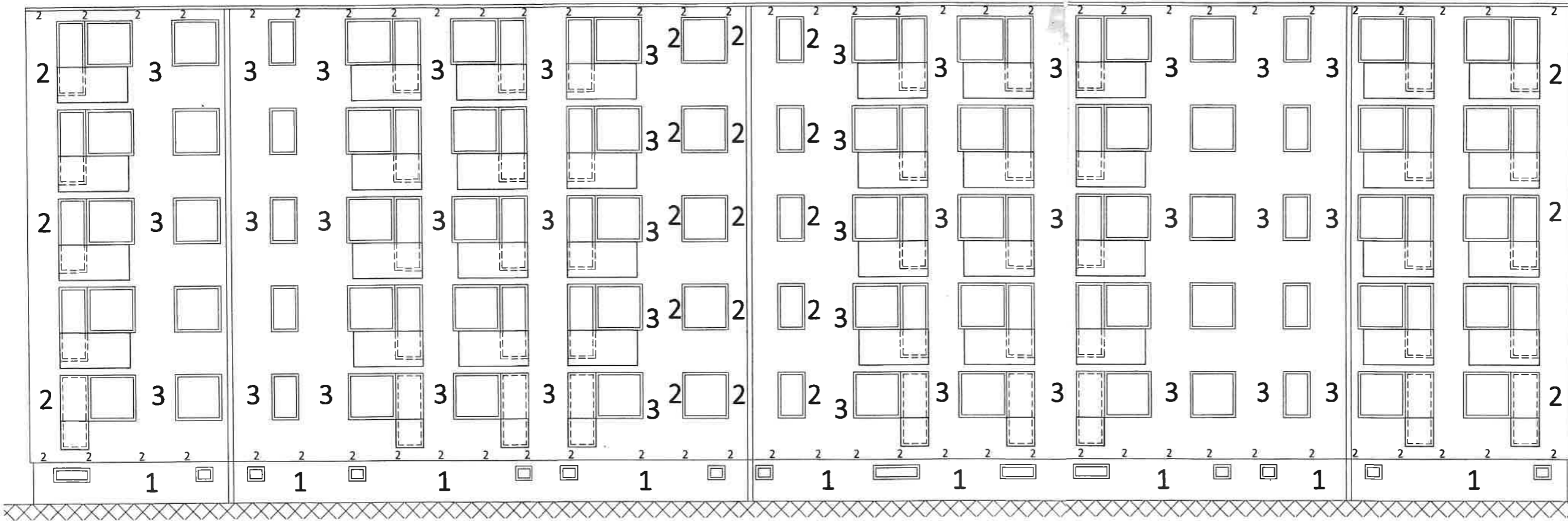

- 1 - BAUMIT 892
- 2 - BAUMIT 895
- 3 - BAUMIT 897

KONWALCOWY KONSERWA MIAZDOSTRÓW  
 w PUCKU  
 ul. Piłsudskiego 7b  
 tel. 18461073-58-64

Opracowanie jest załącznikiem do  
 Pu 4113/B3.2020  
 Puck, dnia 22.06.2020  
*Konwalcowski*  
 mgr inż. K. Konwalcowski  
 Powiatowy Rzecznik w Pucku

|  |  |
|--|--|
| Jednostka projektowa: tel. 882-673-992<br><b>MJ HydroPlan Mariusz Jarmulewski</b><br>projektowanie nadzór wykończenie<br>e-mail: m.jarmulewski@hydroplan.com   |  |
| Mieroszyno, Starowiejska 59, 84-103 Łebcz  |  |
| Nazwa obiektu  | Budynek mieszkalny wielorodzinny   |
| Adres obiektu  | Działka ew. nr 29/18 obręb Puck 5  |
| Opis   | imię, nazwisko, numer uprawnień i specjalność                              |
| Opracowujący:  | mgr inż. Mariusz Jarmulewski<br>upr. POM/UZS/PWBS/15 w spec. instalacyjnej |
| Tytuł rysunku:   | Inwentaryzacja elewacji<br>z opisem kolorów                                |
|  | Skala: 1:100<br>Data: maj 2020<br>Nr: 1                                    |
| <small>Wszelkie prawa zastrzeżone. Kopiowanie, powielanie i wykorzystanie w inny sposób jest zabronione. Wyjątkowo dopuszcza się kopiowanie do użytku osobistego. Wszelkie zmiany i poprawki należy zgłaszać pisemnie.</small> |  |

# ELEWACJA FRONTOWA

