



*HydroPlan*

**MJ HydroPlan Mariusz Jarmulewski**

projektowanie ~ nadzory ~ wykonawstwo

Mieroszyno, Starowiejska 59, 84-103 Lebcz

tel. 88 0 673 395 e-mail: mjhydroplan@gmail.com

## **PROJEKT KOLORYSTYKI ELEWACJI BUDYNKU**

**zlokalizowanego w Pucku przy ul. Sobieskiego 13**

**ADRES OBIEKTU: ul. Sobieskiego 13, 84-100 Puck**

**dz. nr 172/2 obręb 2.4 Puck**

**INWESTOR: Wspólnota Mieszkaniowa**

**ul. Sobieskiego 13, 84-100 Puck**

<b>Autor Opracowania:</b>	<b>podpis</b>
<b>mgr inż. Mariusz Jarmulewski</b>	

**Mieroszyno,**

## SPIS TREŚCI

Opis

Zdjęcia stanu istniejącego

Rys. nr 1. Inwentaryzacja elewacji

Rys. nr 2. Koncepcja kolorystyczna elewacji

POWIATOWY KONSERWATOR Zabytków  
ul. Piłsudskiego 7b  
81-100 Puck  
tel. 58 300 10 00

## 1. Zakres opracowania

Zakres niniejszego opracowania obejmuje projekt kolorystyki budynku mieszkalnego wielorodzinnego przy ulicy Sobieskiego 13 w Pucku.

## 2. Stan istniejący budynku, lokalizacja

Przedmiotowy budynek zlokalizowany jest w Pucku przy ul. Sobieskiego 13, wzniesiony metodą tradycyjną, trzykondygnacyjny, podpiwniczony.

## 3. Proponowane rozwiązania

- **Tynki zewnętrzne**

Przed wykonaniem tynków należy ułożyć izolację termiczną w postaci styropianu frezowanego grubości 12 cm montowanego zgodnie z instrukcją producenta przy użyciu łączników mechanicznych zaślepionych styropianową zatyczką termoizolacyjną.

Należy wykonać kolejno następujące po sobie warstwy:

- styropian o określonej grubości przyklejony do ściany,
- siatka z włókna szklanego wtopiona w masę klejącą,
- zewnętrzną warstwę fakturową.

Kolorystyka ścian budynku zostanie osiągnięta poprzez wykonanie farby silikatowo-silikonowej barwionej na istniejącej wyprawie. Kolory przyjęto wg wzornika kolorów Baumit (szczegóły na rys. nr 2).

- **Parapety zewnętrzne** z płytek klinkierowych w kolorze brązowym
- **Rynny, rury spustowe i obróbki blacharskie** w kolorze brązowym
- **Sztukateria** z profili styropianowych ciągnionych: kolor BAUMIT 0019.
- **Cokół** z płytek klinkierowych w kolorze ciemny brąz (zgodnie z kolorystyką elewacji). Przed rozpoczęciem układania płytek należy zagruntować podłoże środkiem dostosowanym do rodzaju pokrywającego materiału. Płytki należy montować na elastycznym kleju mrozoodpornym.

POWIATOWY KONSERWATOR ZABYTKÓW  
w PUCKU  
ul. Kolejowa 7B  
84-109 PUCK  
tel. (58) 673-58-68

**UWAGA:**

Wszystkie kolory należy zweryfikować w naturze przed złożeniem zamówienia, po nałożeniu na fragment elewacji i uzyskania pozytywnej akceptacji. Natomiast w przypadku wykorzystania palety barw innych firm należy dobrać zbliżone barwy i dokonać konsultacji z projektantem.

Legenda:

1 – BAUMIT 0357

2 – BAUMIT 0359

POWIATOWY KONSERWATOR Zabytków  
84-100 PUCK ul. Sobieskiego 13  
tel. 182 44 22 22



ПОЛИТЕХНИЧЕСКИЙ КОМПЛЕКС "ПРИКО"  
РА-100 ПУСК. ул. Колхозная, 100  
тел. 231670-88





ПОВРЕДЫ КОНСЕРВИРОВАННЫМ ПУЧКАМ  
100 рубль за каждый поврежденный пучок





# Inwentaryzacja

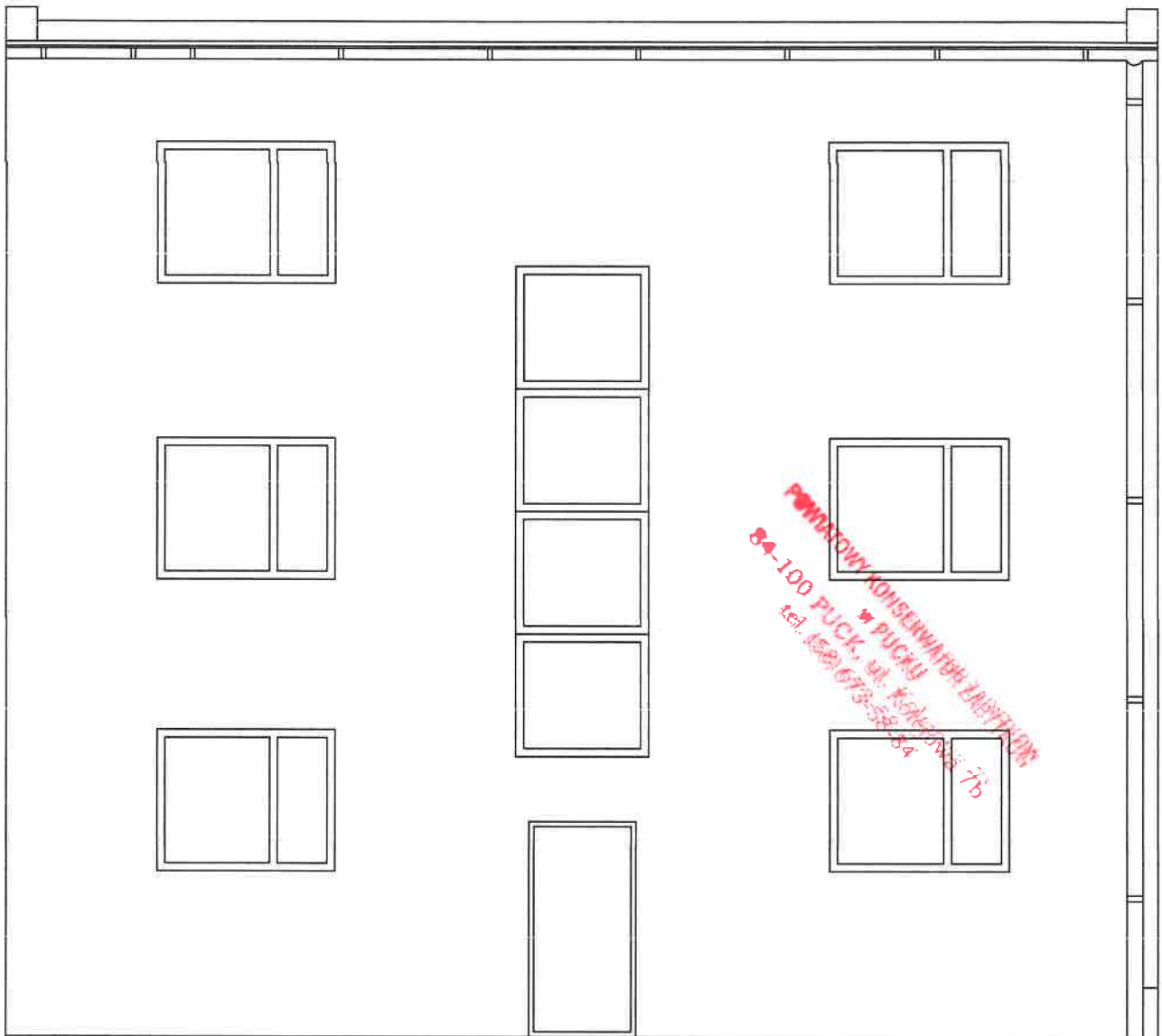

Jednostka projektowa:		tel. 880-673-395 e-mail: mjhydroplan@gmail.com
<b>MJ HydroPlan Mariusz Jarmulewski</b> projektowanie - nadzory - wykonawstwo		
Mioszyno, Starowiejska 59, 84-103 Łebcz		
Nazwa obiektu:	Budynek wielorodzinny	
Adres obiektu:	Działka ew. nr 172/2 obręb 2.4 Puck, ul. Sobieskiego 13	
funkcja	Imię, nazwisko, numer uprawnień i specjalność	podpis
Opracował:	mgr Inż. Mariusz Jarmulewski upr. POM/0275/PWBS/15 w spec. instalacyjnej	
Tytuł rysunku:	Inwentaryzacja elewacji	Data: _____ Miejsce: _____ Rys.: <b>1</b>
<small>Wszelkie prawa zastrzeżone! Koplowanie, powielanie i wykorzystywanie elementów graficznych opracowania bez zgody autora zabronione, zgodnie z dn. 4 lutego 1994 r. o prawie autorskim i prawach pokrewnych.</small>		





# Koncepcja



Opracowanie jest załącznikiem do  
*Puz-4113. 21. 2019*  
 Puck, dnia *10.01.2019*

Z up. Starosty Puckiego

*mgr inż. Kinga Czachor*  
 Powiatowy Konserwator Zabytków w Pucku

-  - BAUMIT 0359
-  - BAUMIT 0357
-  - BAUMIT 0019

Jednostka projektowa:		tel. 880-073-395 e-mail: mhydroplan@gmail.com
<b>MJ HydroPlan Mariusz Jarmulewski</b> projektowanie - nadzory - wykonawstwo		
Mieroszyno, Starowiejska 59, 84-103 Łebcz		
Nazwa obiektu:	Budynek wielorodzinny	
Adres obiektu:	Działka ew. nr 172/2 obręb 2.4 Puck, ul. Sobieskiego 13	
funkcja	Imię, nazwisko, numer uprawnień i specjalność	Podpis
Opracował:	mgr inż. Mariusz Jarmulewski upr. POM/0275/PWBS/15 w spec. instalacyjnej	
Tytuł rysunku:		Data
Koncepcja kolorystyczna elewacji		2019
		Rys.: 2
<small>Wszelkie prawa zastrzeżone! Kopiowanie, powielanie i wykorzystywanie elementów przedmiotowego opracowania bez zgody autora zabronione, zgodnie z ustawą z dnia 4 kwietnia 1994 r. o prawie autorskim i prawach pokrewnych.</small>		